

Ansichten Lebensmittelvollsortimenter M1:200

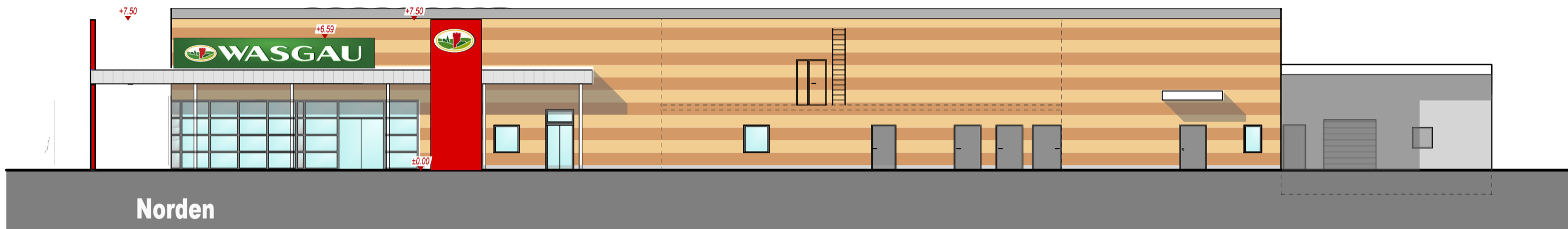

Ansichten Drogerie M1:200

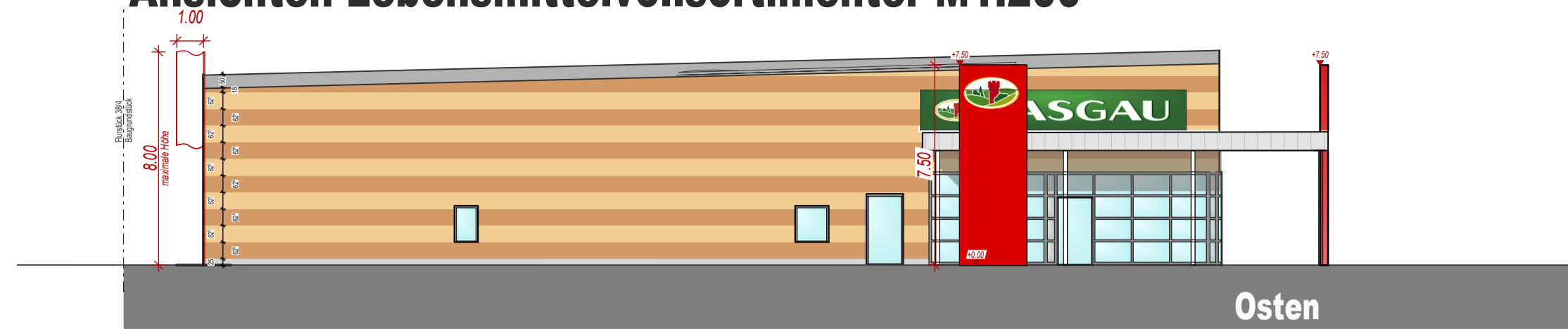
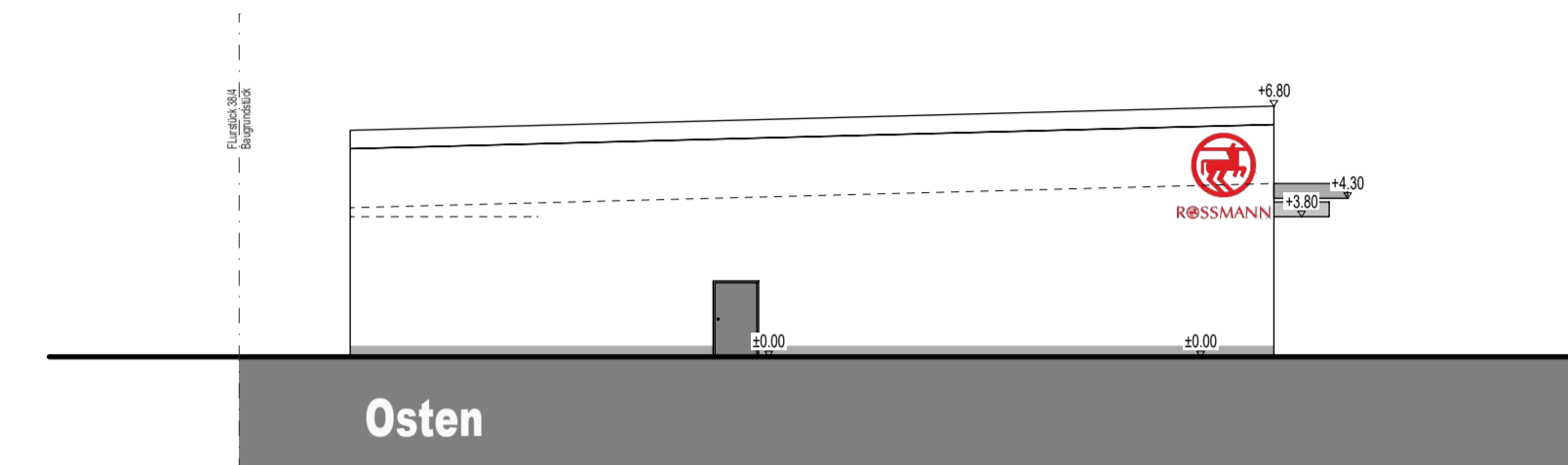
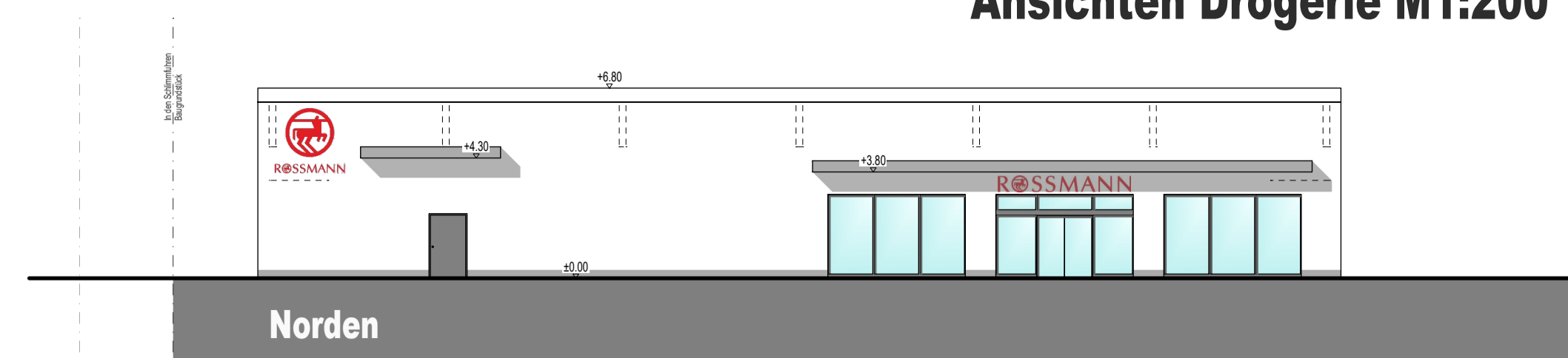

Schnitt Lebensmittelvollsortimenter M1:200

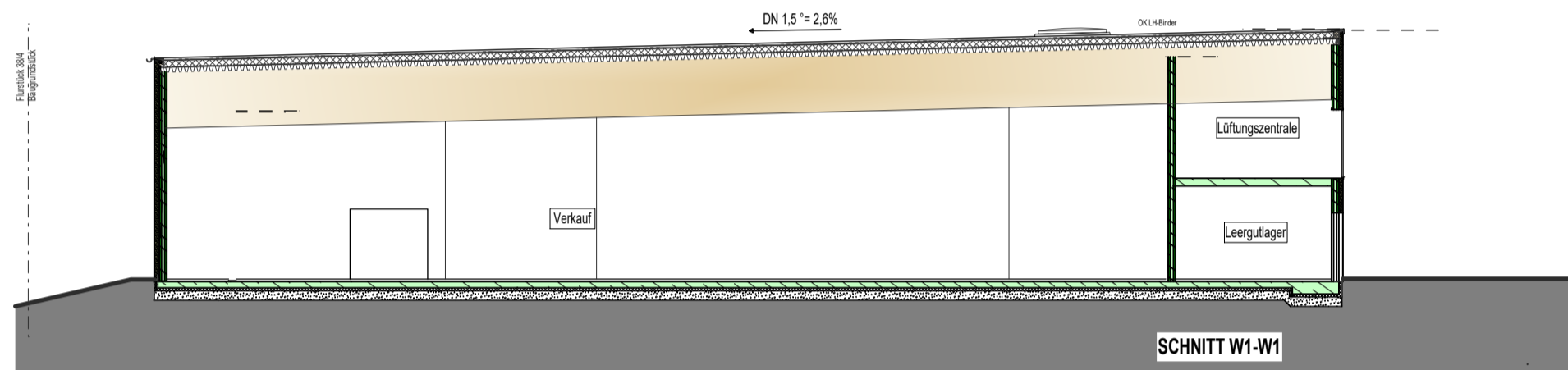

Schnitt Drogerie M1:200

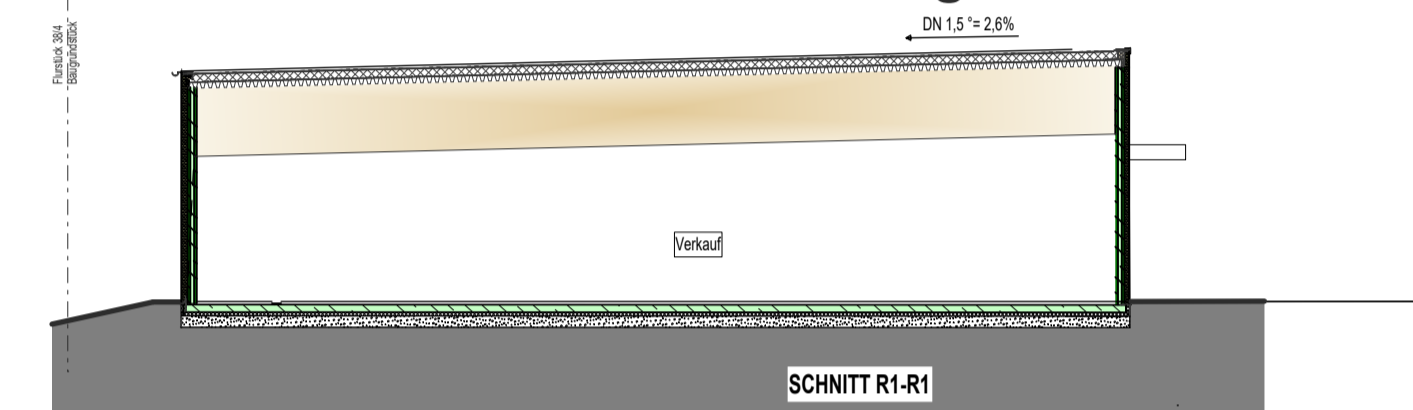

Vorhaben- & Erschließungsplan zum Vorhabenbezogenen BP "Schlimmfuhr", 7.Änderung

Objekt: **Neubau Fachmarktzentrum und Freiflächengestaltung**
inkl. Stützmaßnahmen und Zufahrten
In den Schlimmfuhren
54338 Schweich

GEMARKUNG: Issel
FLUR: 6
FLURSTÜCK: ganz: 24/5 Teile aus: 29/4; 29/6; 30

Vorhaben Träger: **BKRK Schweich eG&R**
Im Alten Garten 16
54338 Schweich

| | | | |
|--|-------------|--------------|--------|
| Inhalt: | | | |
| Maßstab: | Bearbeiter: | PE: KBe | PL: FR |
| Datum: | 23.08.2024 | Proj.Nr.: | 54189 |
| Plan Nr.: | | PB Nr.: | 21 |
| Index: | | Datum Index: | |
| Änderung: Übernahme Anmerkungen Herr Heßer | | | |

Entwurfsverf.: **Dipl. baugewerbliche Architektin M. Andronic**
Schoofs Immobilien GmbH Frankfurt
Schleissnerstraße 100
63263 Neu-Isenburg
06102 / 8 84 85-0

63263 Neu-Isenburg
06102 / 8 84 85-25
@ andronic@schoofs-frankfurt.de