Verbandsgemeindeverwaltung Schweich
an der Roemischen Weinstrasse
Brückenstraße 26
54338 Schweich

Leiwen

Baugebiet Aufm Flurgarten

Legende

- Flurstuecke

Übersicht Anbietung

- reserviert
- frei

Parzelle 278 -> 675 qm

© Verbandsgemeindeverwaltung Schweich

Bearbeiter: Fachbereich 3 - Bauen
(Grundstücksmanagement)
Druckdatum: 07.01.2025

Massstab 1:1000

RÖMISCHE WEIN Straße
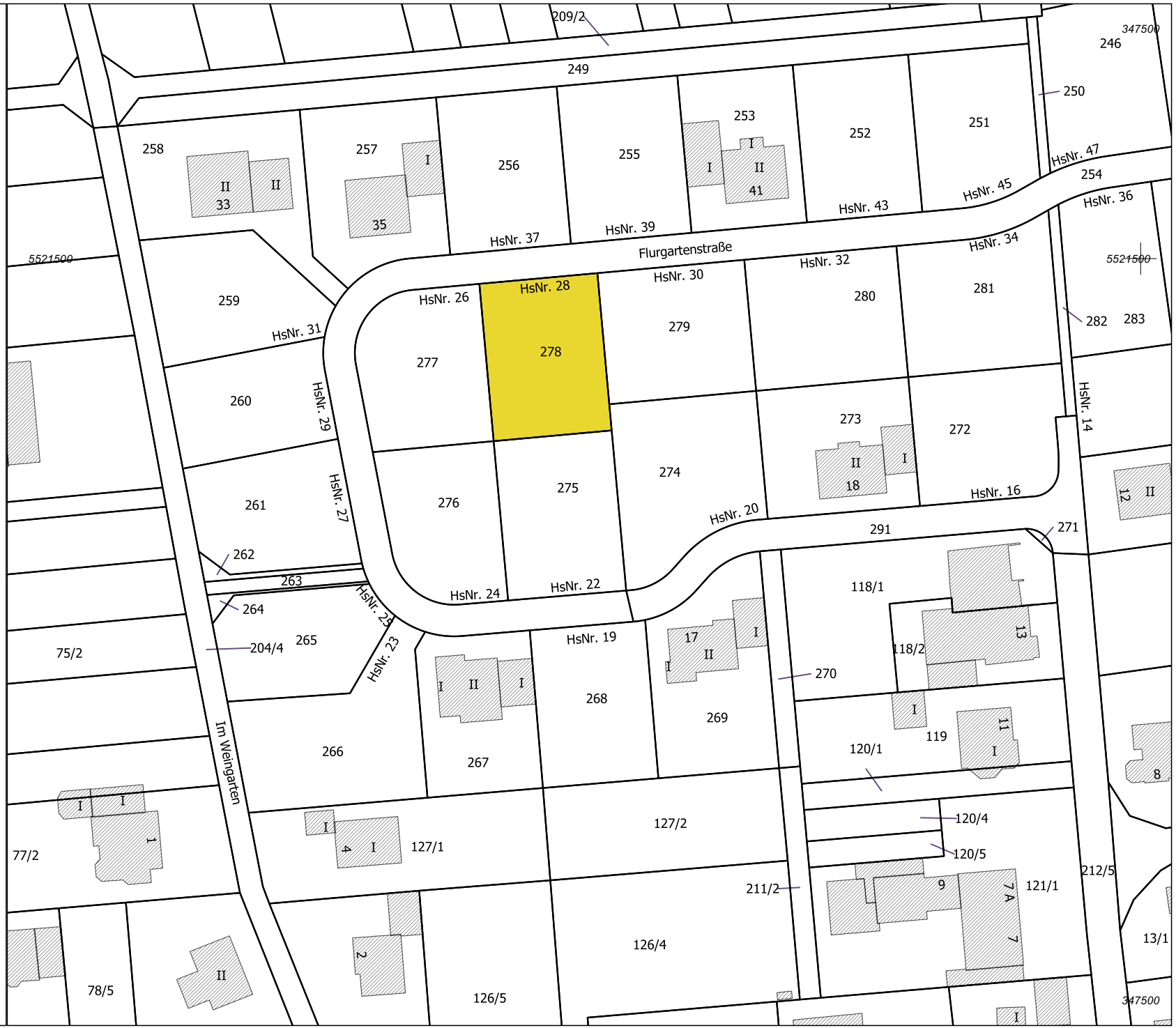
N